

Istanza di Permesso di Prospezione

Istanza di Permesso di Ricerca

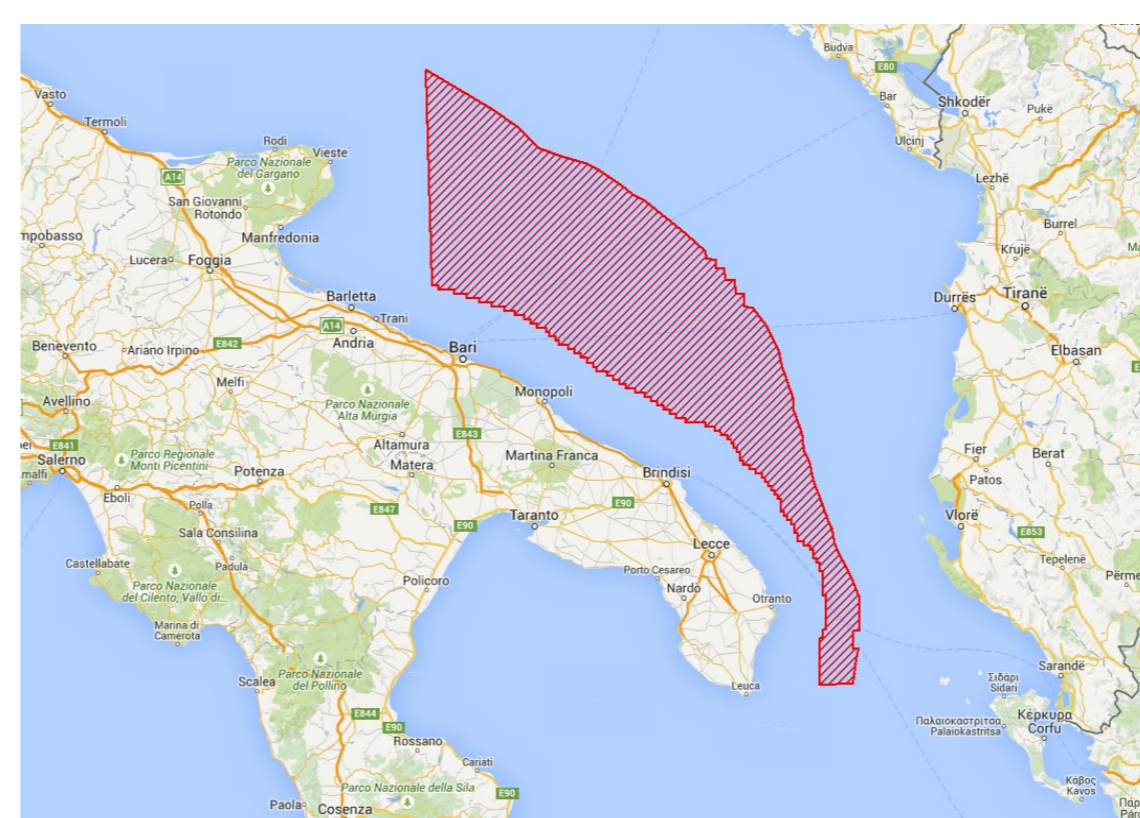
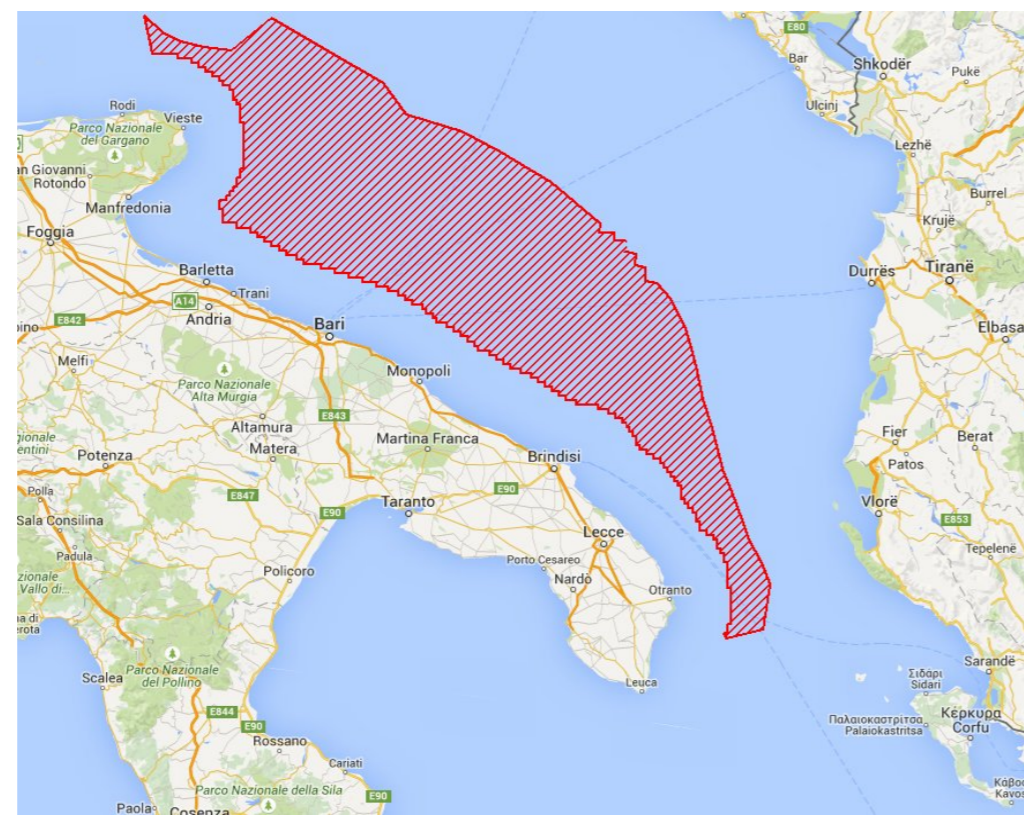
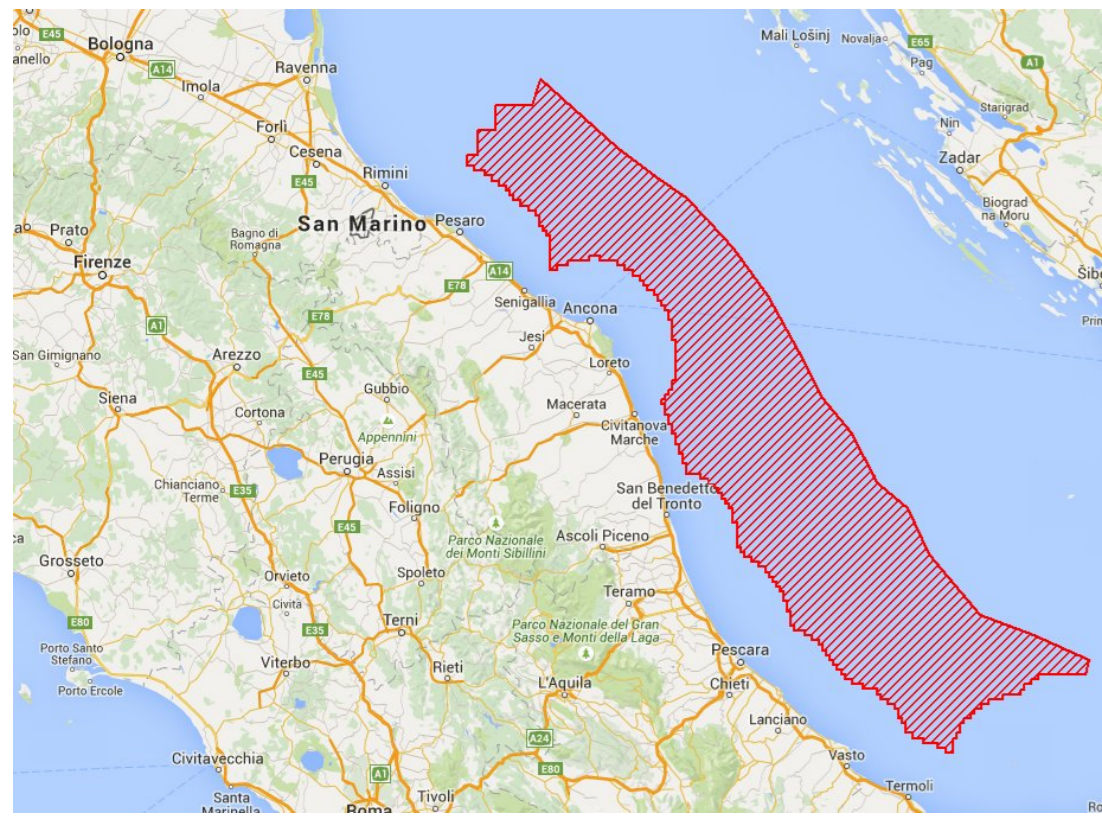

Codice:D1 B.P-SP
Società: Spectrum Geo
Estensione: 14.510 kmq
Stato: Decreto VIA rilasciato Giugno 2015, in attesa Decreto MISE

Codice:D1 F.P-SP
Società: Spectrum Geo
Estensione: 16.300 kmq
Stato: Decreto VIA rilasciato Giugno 2015, in attesa Decreto MISE

Codice: D2 F.P.-PG
Società: Petroleum Geoservice Asia Pacific
Estensione: 14.280 kmq
Stato: Decreto VIA rilasciato, in attesa Decreto MISE

Codice:D61F.R.-NP
Società: Northern Petroleum
Estensione:728,3 kmq
Stato: Decreto VIA rilasciato Giugno 2015, in attesa Decreto MISE

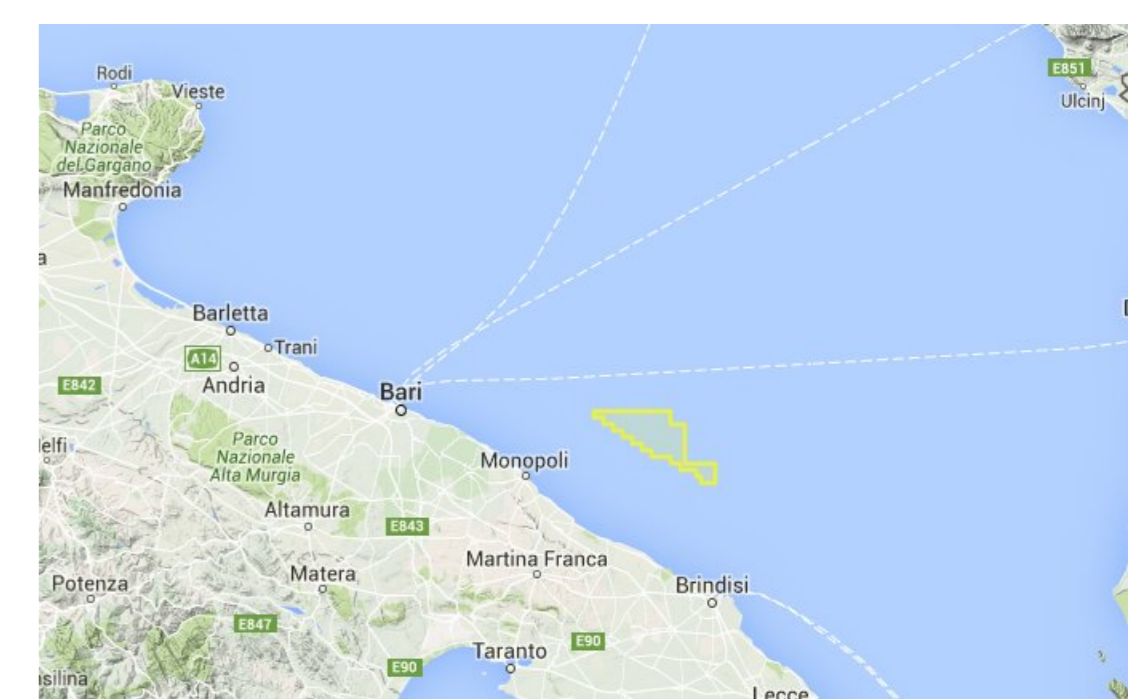
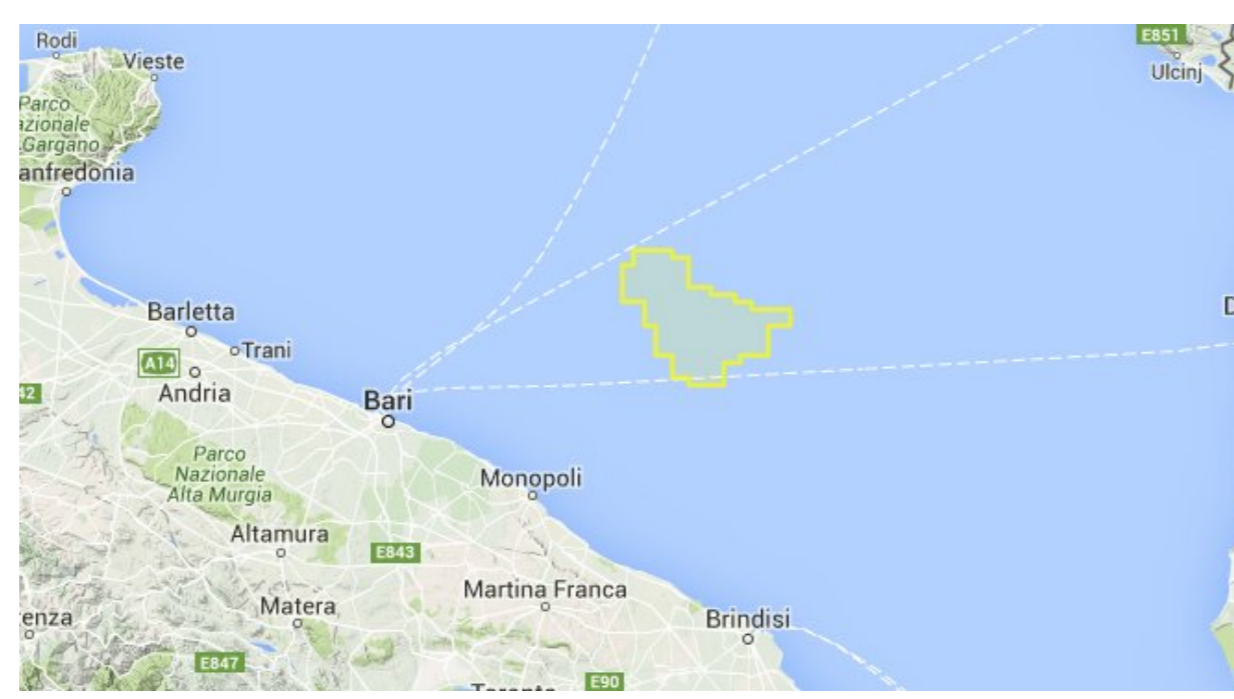

Codice:D65F.R.-NP
Società: Northern Petroleum
Estensione:729,3 kmq
Stato: Decreto VIA rilasciato Giugno 2015, in attesa Decreto MISE

Codice:D66F.R.-NP
Società: Northern Petroleum
Estensione:711,6 kmq
Stato: Decreto VIA rilasciato Giugno 2015, in attesa Decreto MISE

Codice:D60F.R.-NP
Società: Northern Petroleum
Estensione:741,8 kmq
Stato: Decreto VIA rilasciato Giugno 2015, in attesa Decreto MISE

Codice:D149D.R.-NP
Società: Northern Petroleum
Estensione:264,4 kmq
Stato: Decreto VIA rilasciato Giugno 2015, in attesa Decreto MISE



Codice:D80F.R.-GP
Società: Global Petroleum Limited
Estensione:744,6 kmq
Stato: parere commissione VIA positivo del 15/05/2015, in attesa Decreto VIA e successivo decreto MISE

Codice:D81F.R.-GP
Società: Global Petroleum Limited
Estensione:749,9 kmq
Stato: parere commissione VIA positivo del 15/05/2015, in attesa Decreto VIA e successivo decreto MISE

Codice:D82F.R.-GP
Società: Global Petroleum Limited
Estensione: 745,7 kmq
Stato: parere commissione VIA positivo del 15/05/2015, in attesa Decreto VIA e successivo decreto MISE

Codice:D83F.R.-GP
Società: Global Petroleum Limited
Estensione:745,3 kmq
Stato: parere commissione VIA positivo del 15/05/2015, in attesa Decreto VIA e successivo decreto MISE

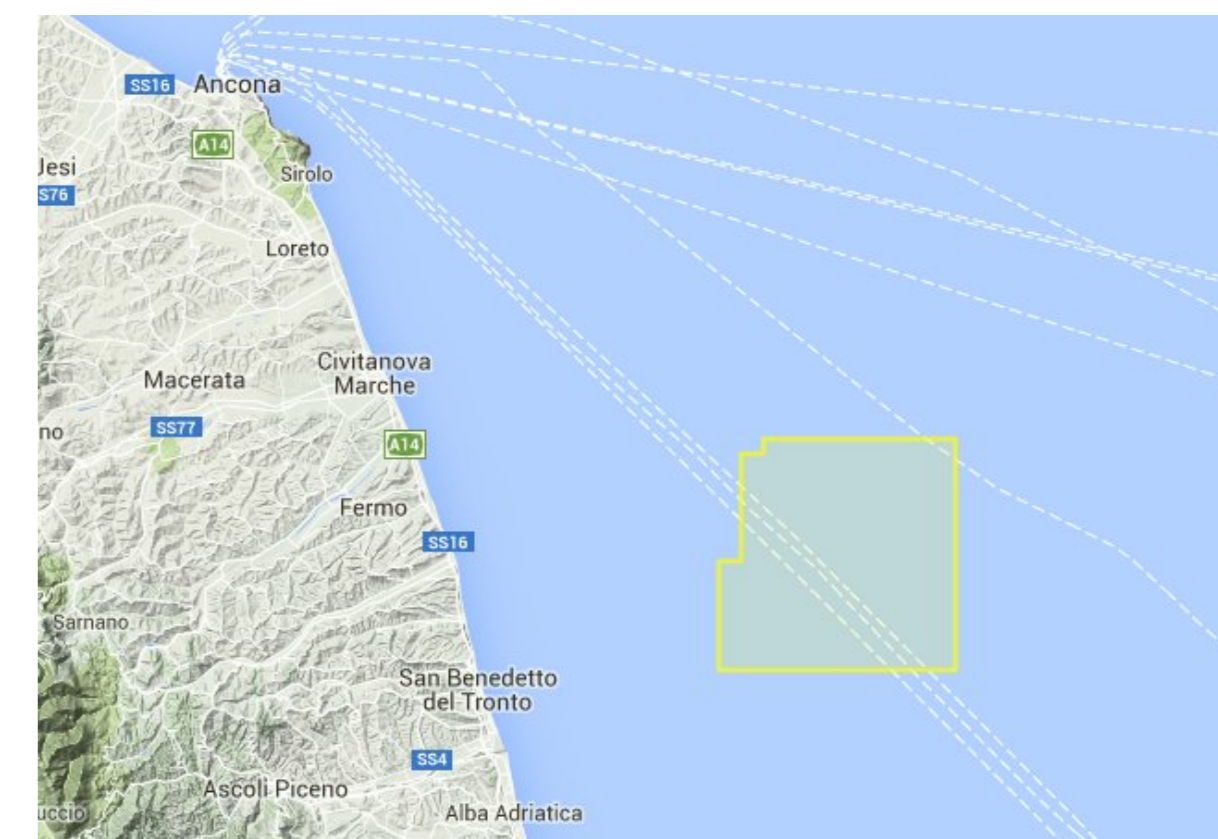
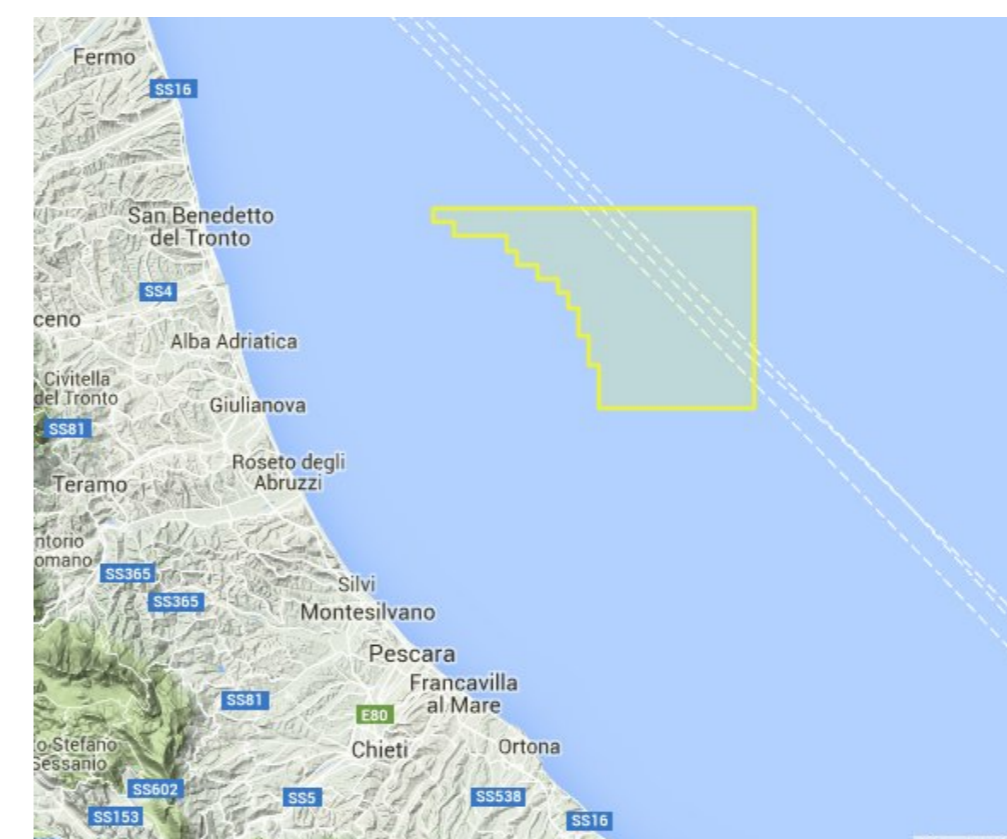
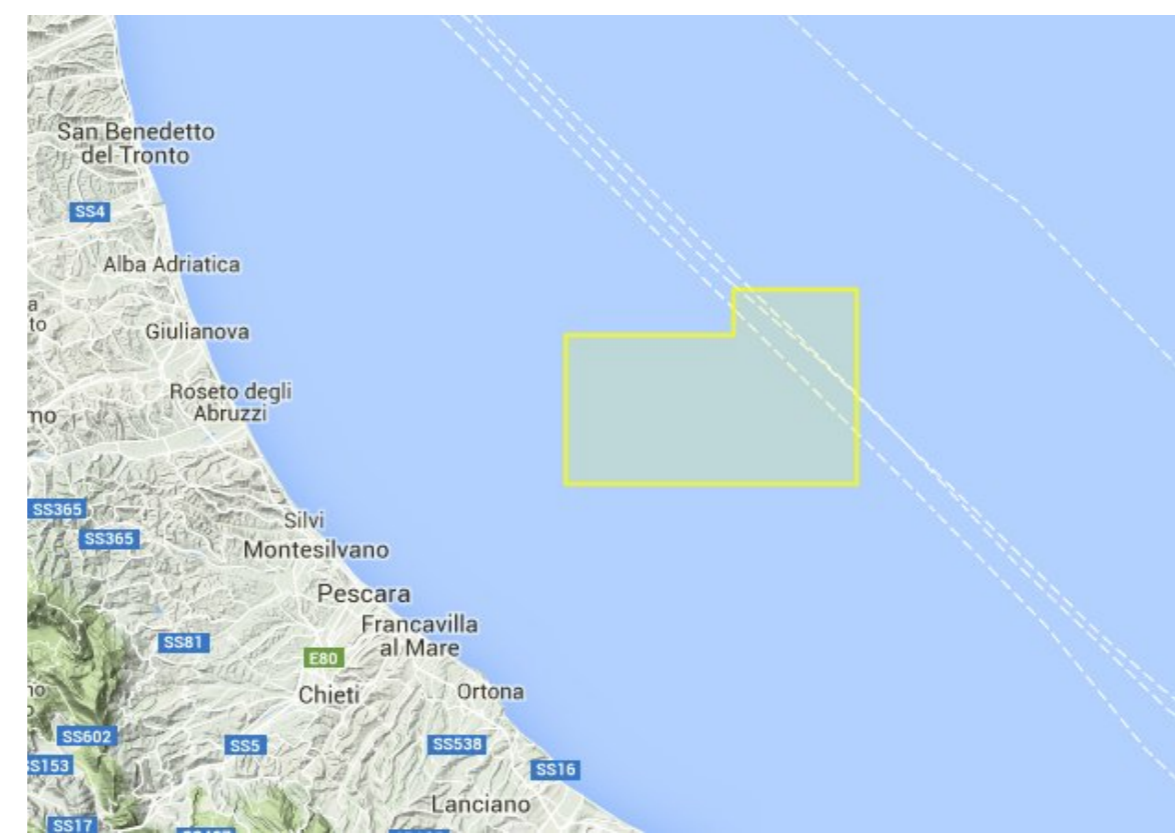
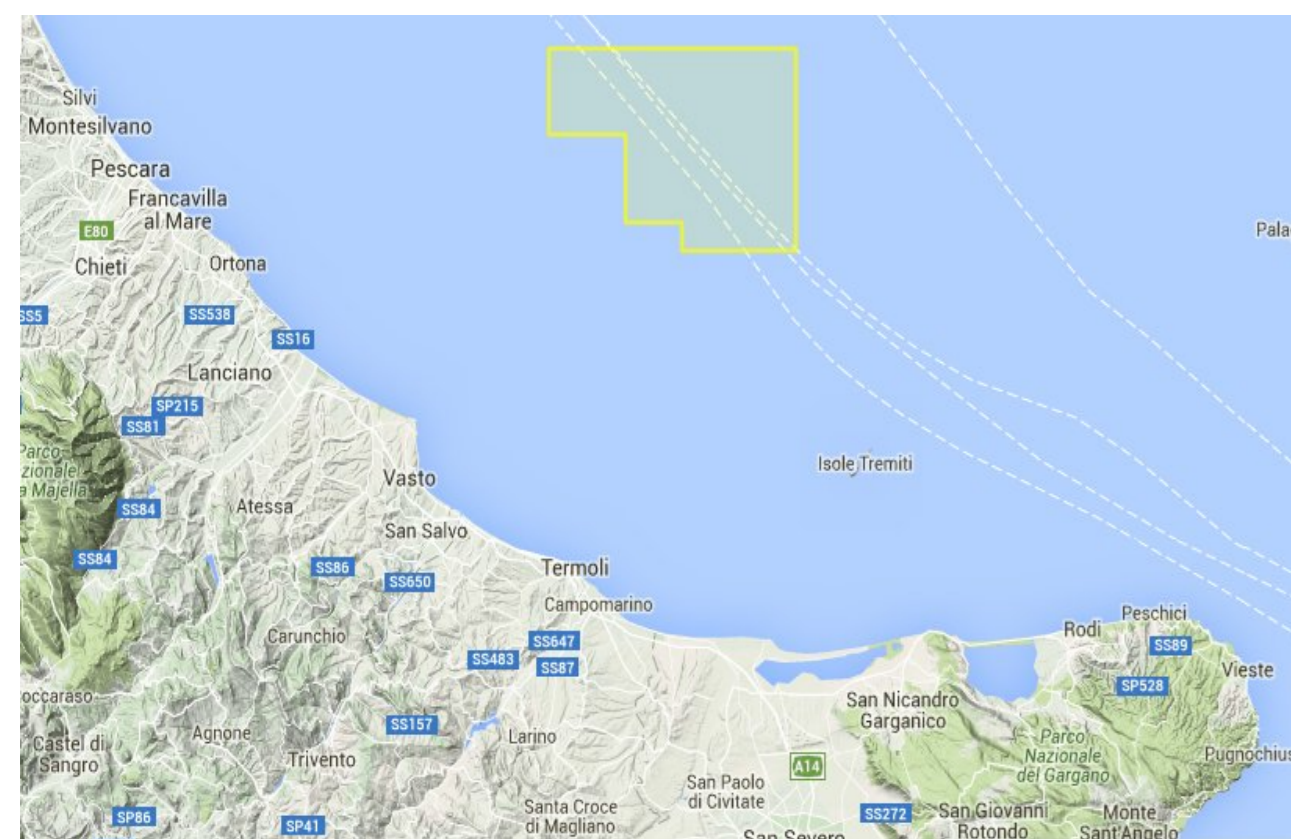

Codice:D505B.R.-EL
Società: Petroceltic
Estensione:729,7 kmq
Stato: ricorso al T.A.R. su Decreto VIA positivo del 2011 vinto da comuni e regione Puglia. Istanza ferma.

Codice:D509B.R.-EN
Società: Enel Longanesi Developments
Estensione:739,5 kmq
Stato: istanza presentata nel 2014; in attesa di V.I.A.

Codice:D508B.R.-EN
Società: Enel Longanesi Developments
Estensione: 695,3 kmq
Stato: istanza presentata nel 2014; in attesa di V.I.A.

Codice:D507B.R.-EN
Società: Enel Longanesi Developments
Estensione: 744,60 kmq
Stato: istanza presentata nel 2014; in attesa di V.I.A.

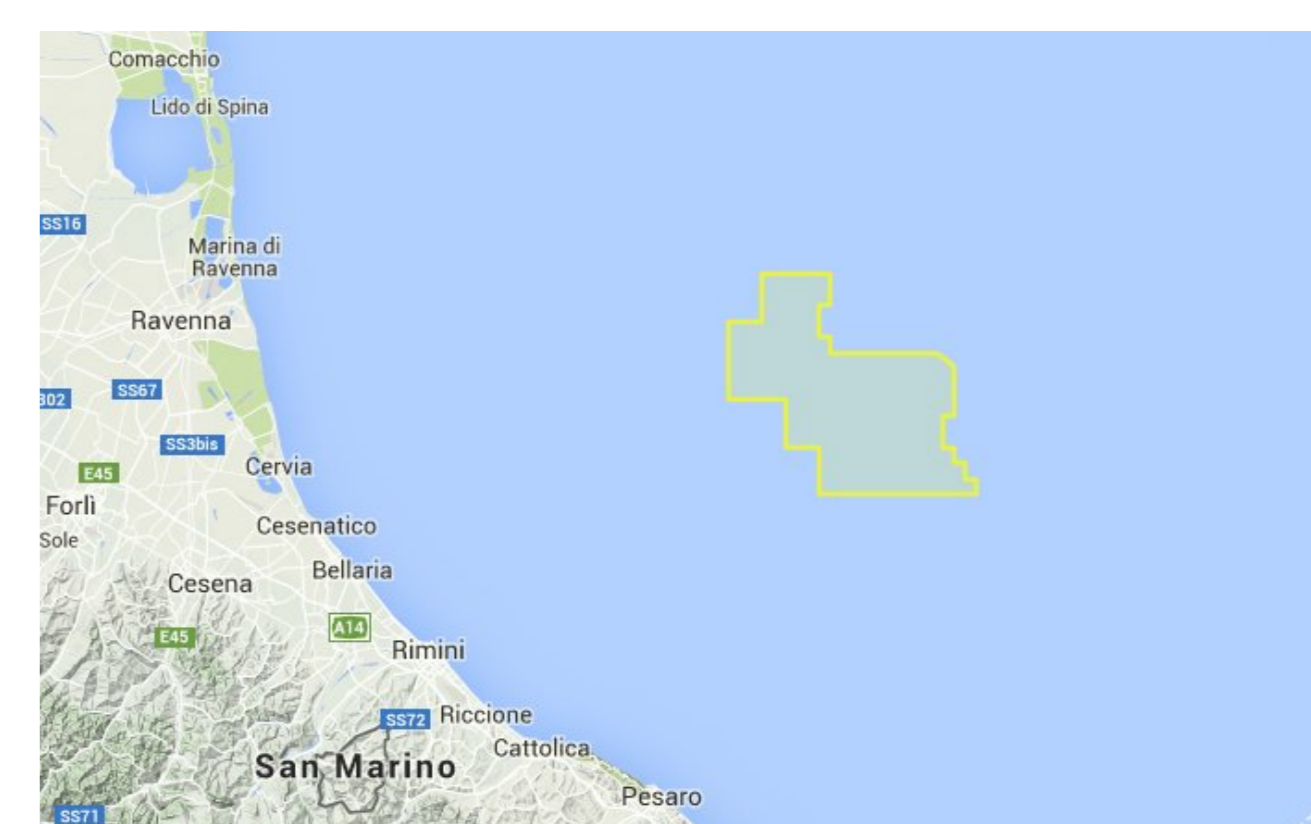
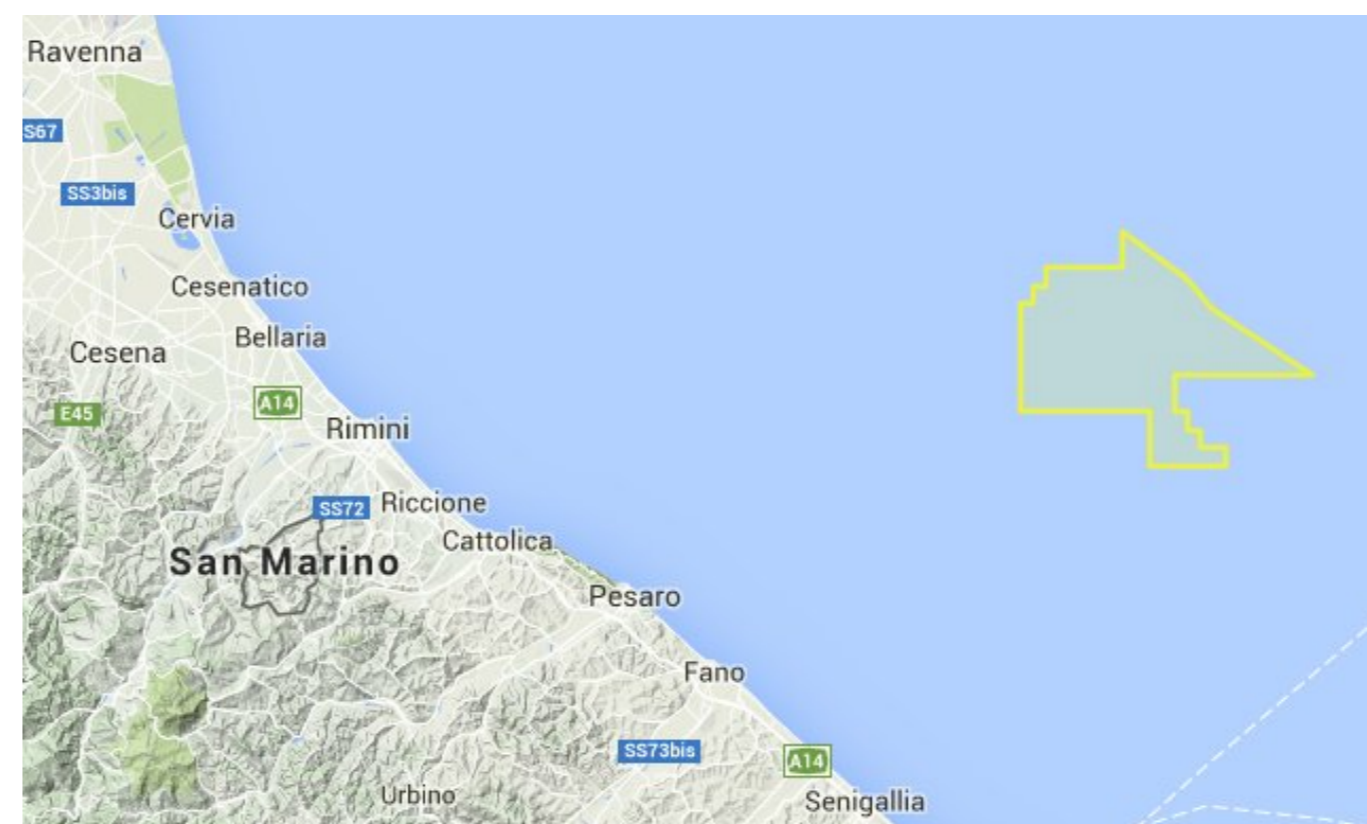
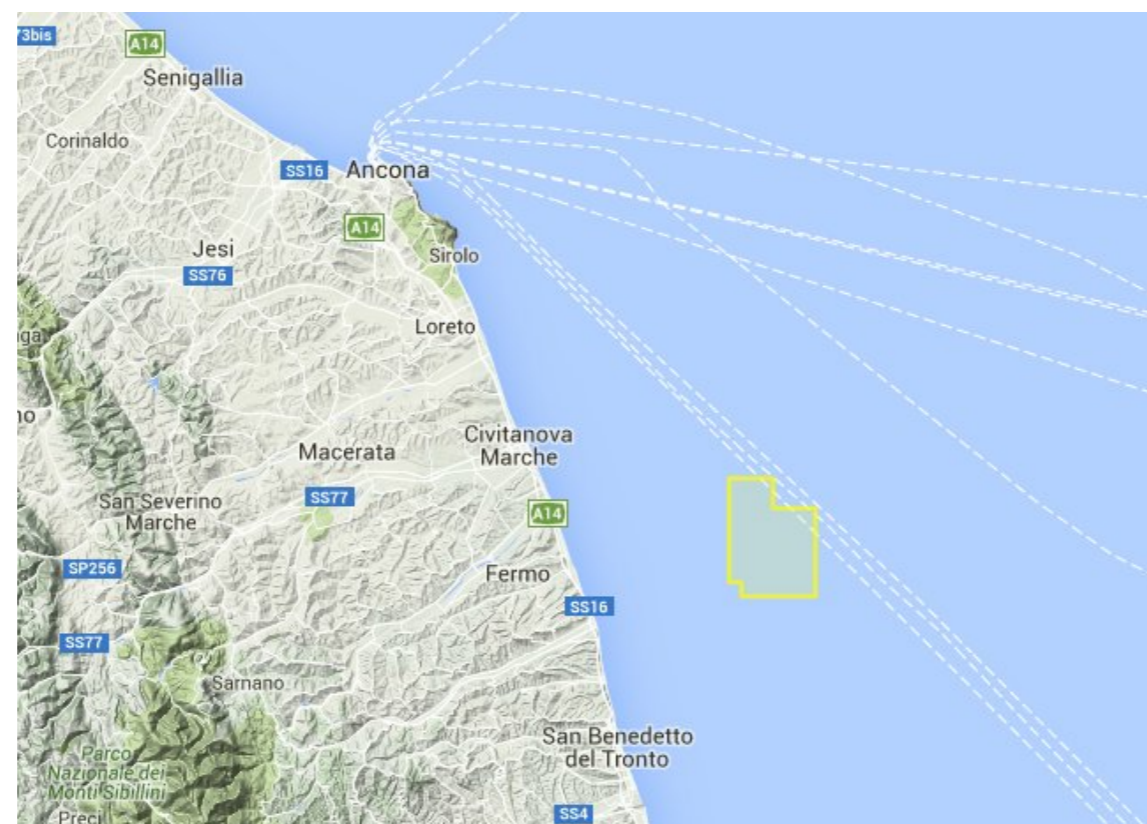
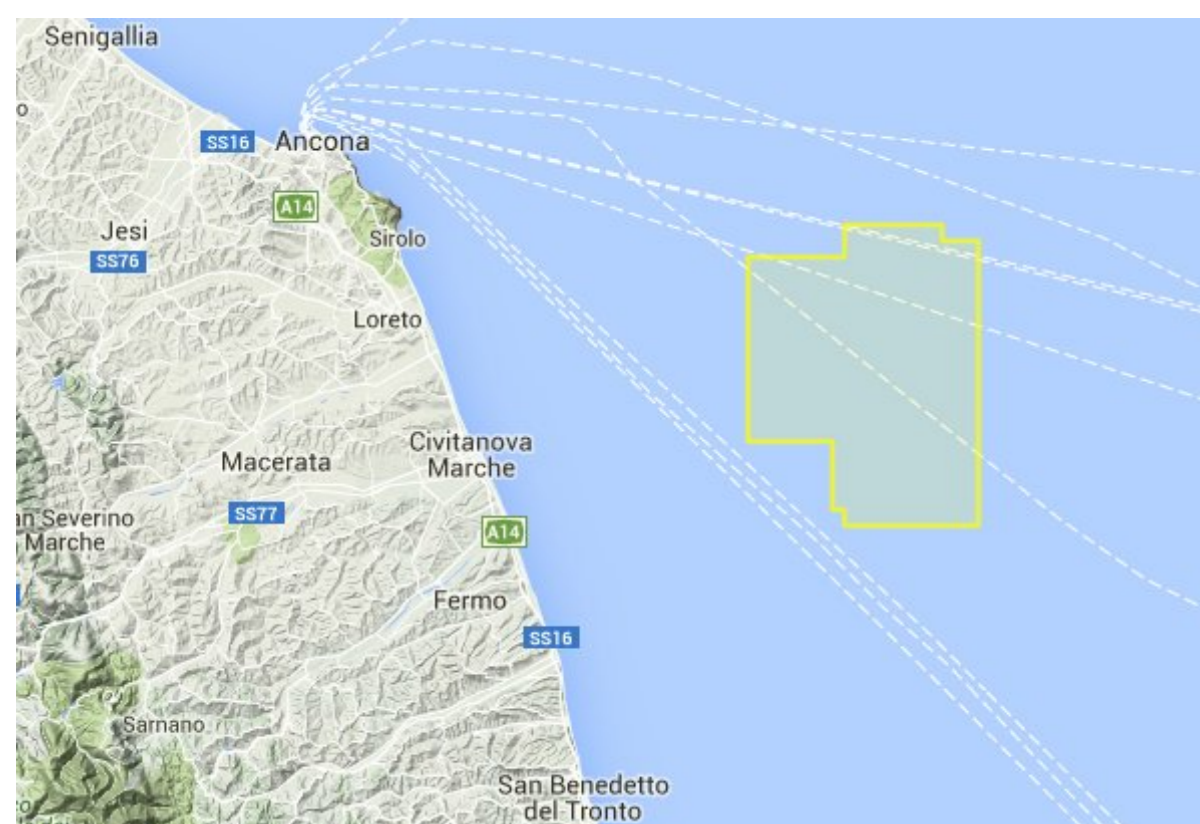

Codice:D506B.R.-EN
Società:Enel Longanesi Developments
Estensione:716,4 kmq
Stato: istanza presentata nel 2014; in attesa di V.I.A.

Codice:D503B.R.-CS,
Società: Apennine Energy
Estensione: 137,7 kmq
Stato: parzialmente entro le 12 miglia (obbligatoria ripermimetrazione); Decreto VIA rilasciato Giugno 2015, in attesa Decreto MISE

Codice: D171A.R.-AG
Società: ENI
Estensione: 343,5 kmq
Stato: istanza presentata nel 2013; in attesa di V.I.A.

Codice:D173A.R.-AD
Società: Adriatic Oil
Estensione: 430,8 kmq
Stato: istanza presentata nel 2013; richiesta esenzione V.I.A.

Istanza di Concessione di Coltivazione

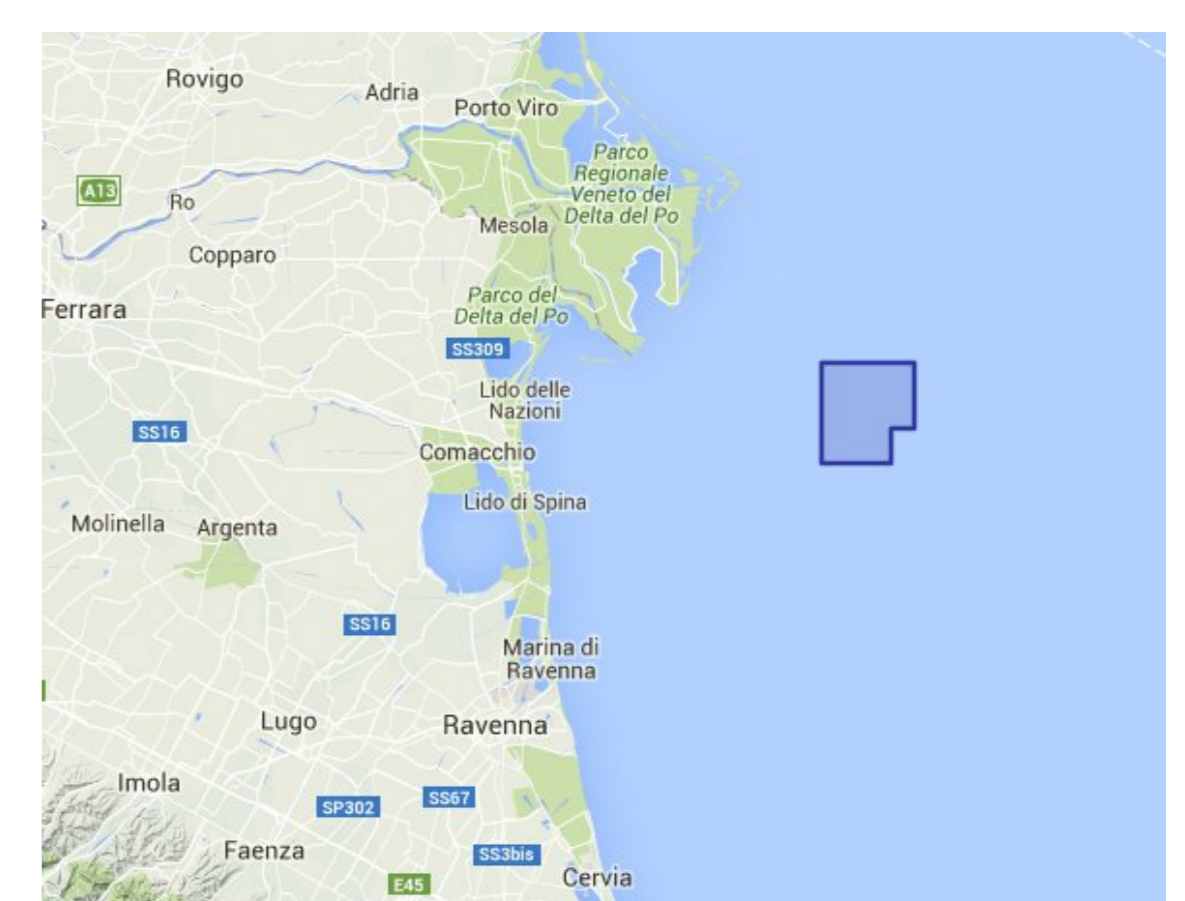
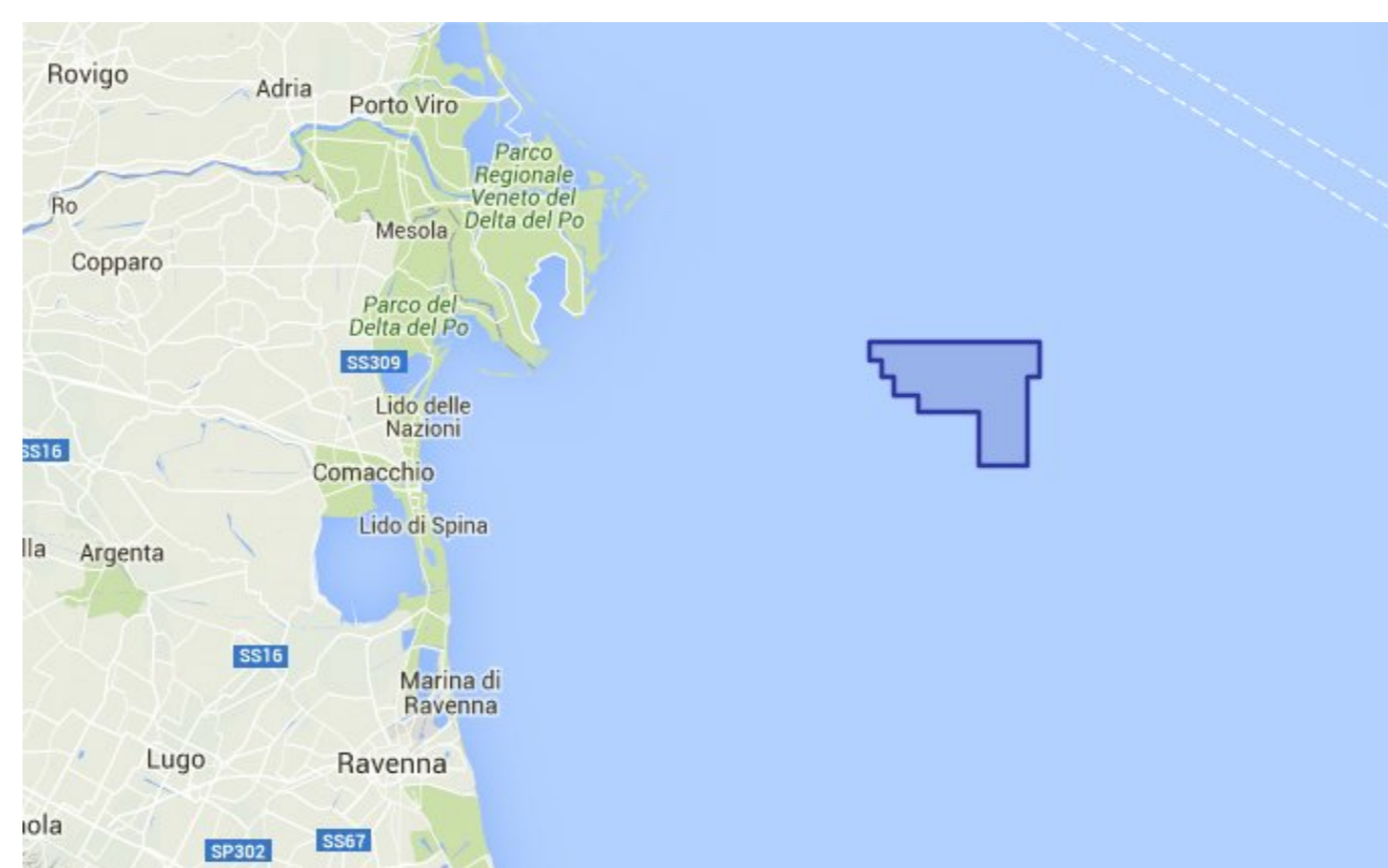
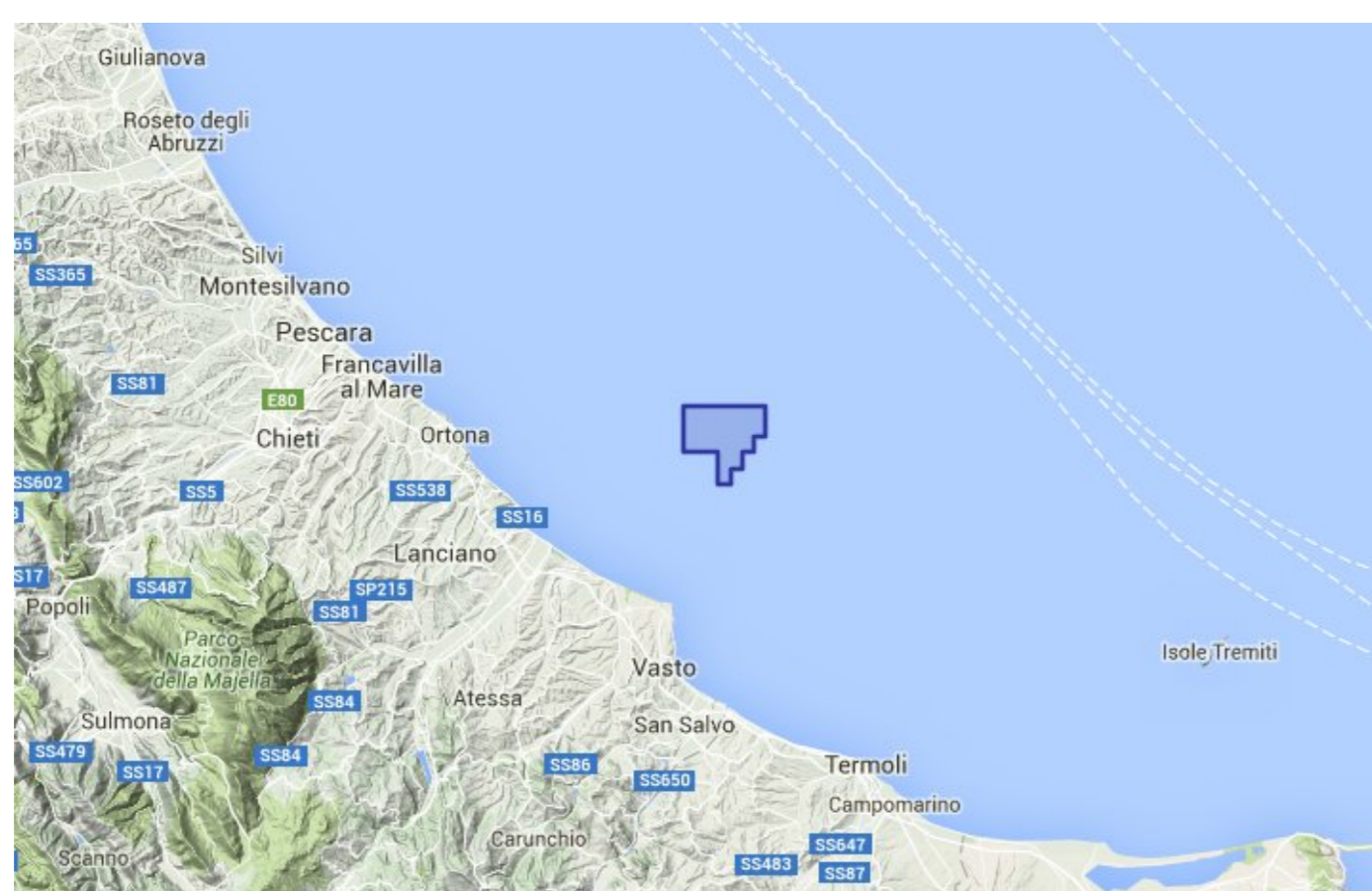

Codice:D26 B.C.-AG
Società: ENI
Estensione: 58,48 kmq
Stato: parzialmente entro le 12 miglia (obbligatoria ripermimetrazione); in attesa di V.I.A.

Codice:D35 A.C-AG
Società: AGIP
Estensione:144,17 kmq
Stato: istanza ferma al 1998 ma procedimento ancora aperto

Codice:D40A.C.-PY
Società: Po Valley Operations PTY
Estensione: 107,30 kmq
Stato: avviata nel 2015, parzialmente entro le 12 miglia (obbligatoria ripermimetrazione); in attesa di V.I.A.